

Diploma

Enfoque de Género y Gestión Pública



Descripción del programa.

El diploma considera ocho módulos de trabajo que buscan desarrollar y fortalecer competencias y capacidades de las personas en enfoque de género en la gestión y diseño de políticas públicas, a través de la entrega de conocimientos teóricos y herramientas para la gestión pública en Chile.

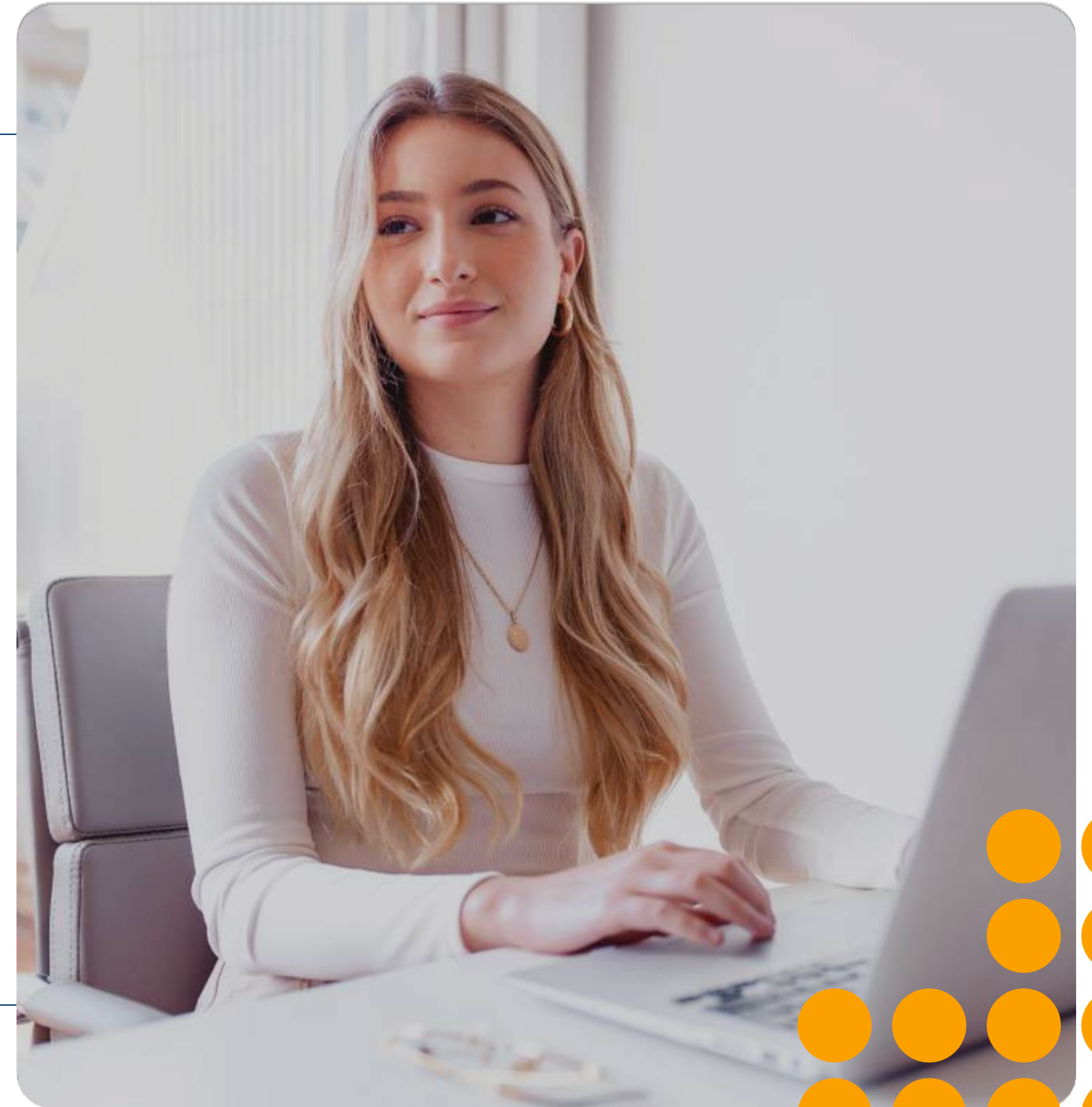

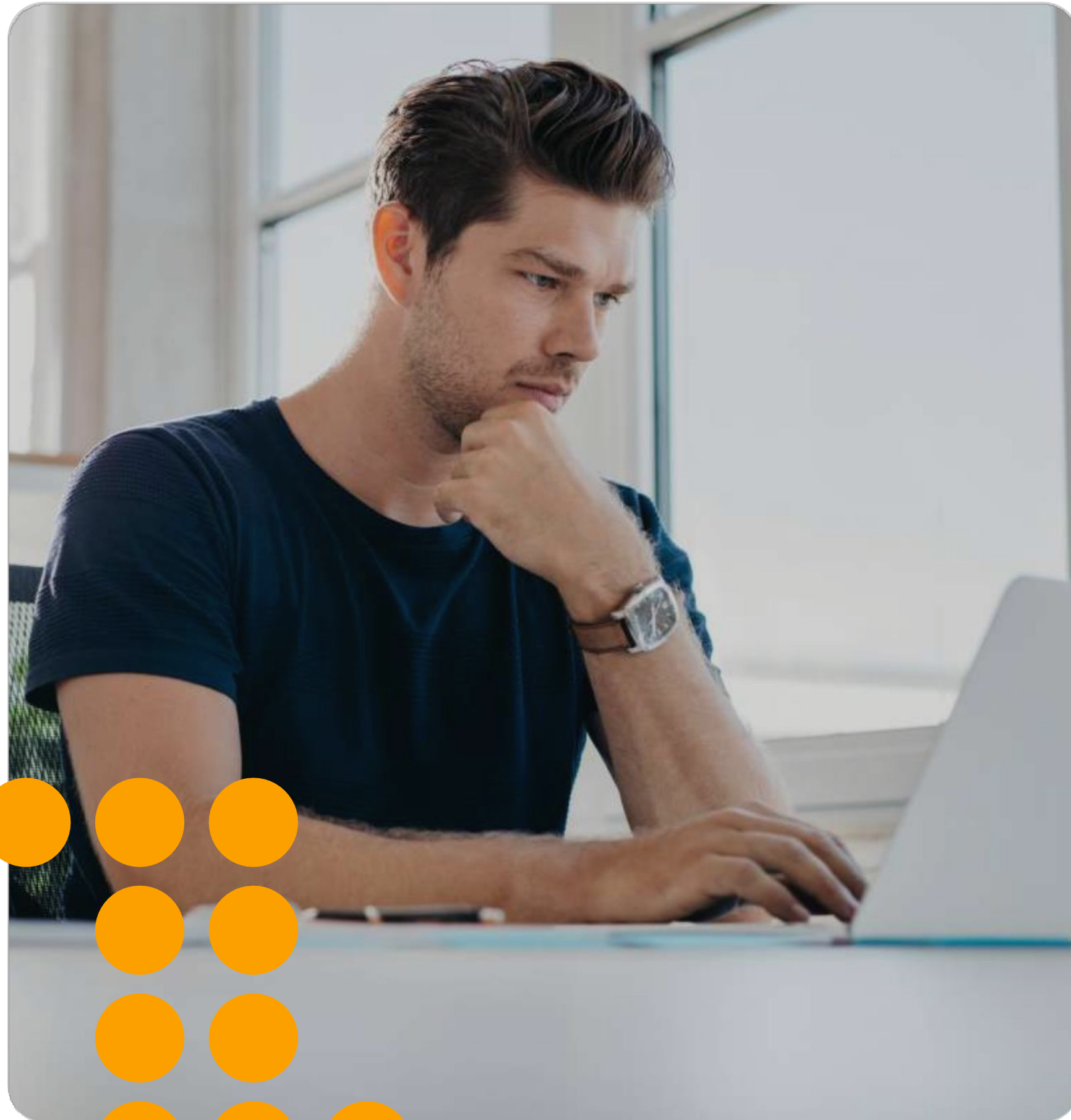

Metodología.

El diploma considera trabajo en plataforma virtual Moodle durante 14 semanas de clase, abordando cada sesión una temática específica.

Cada semana se libera una evaluación obligatoria correspondiente al módulo y la evaluación final que mide los conocimientos de todos los módulos de estudio.





Dirigido a :

Profesionales, técnicos o administrativos que desempeñen funciones o quieran desempeñar funciones en el sector público chileno.

Detalles del programa.

Directora Académica :
Dra. Jeanne Simon Rodgers

Modalidad :
Clases Asincrónicas + Sesiones de consultas sincrónicas

Duración del programa :
90 horas cronológicas (incluyendo el trabajo autónomo de cada participante)

Horario :
Clases Asincrónicas
Sin horario establecido de conexión.

Sesiones de consultas sincrónicas
Una vez por semana

Valor \$560.000





Jeanne Simon Rodgers.

- Cientista Política.
- Doctorado en Estudios Internacionales.
- Docente Depto. Administración Pública y Ciencia Política



Susana Riquelme Parra.

- Administradora Pública.
- Doctora© en Política y Gestión en la Educación Superior.
- Magíster en Política y Gobierno de la Universidad de Concepción.
- Diplomada en Gerencia Pública de la Universidad del Bío Bío.



Gabriel Guajardo Soto.

- Antropólogo.
- Magíster en psicoanálisis.
- Investigador asociado de la sede académica de la Facultad Latinoamericana de Ciencias Sociales, FLACSO-Chile.



Gloria García Valenzuela.

- Profesora.
- Magíster en Política y Gobierno de la Universidad de Concepción.
- Profesional de la Seremi de la Mujer y la Equidad de Género en la Región del Biobío.
- Especialista en Estudios de la Mujer, Desarrollo Organizacional y Local con enfoque de Género.

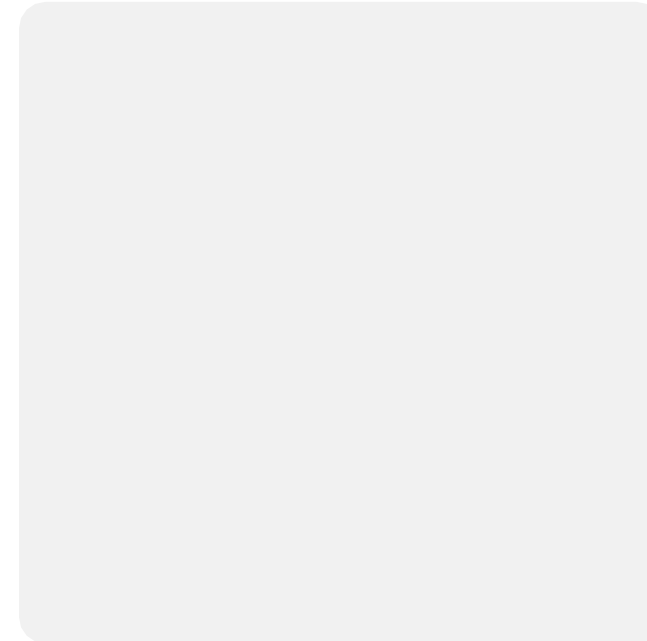

Natalia Villa Silva.

- Socióloga, Magíster en Política y Gobierno de la Universidad de Concepción, Diplomada en Métodos Cuantitativos para la Investigación Social



Claudia Pinto Cruz.

- Socióloga, Especialización en Políticas Públicas para la Igualdad (CLACSO).
- Máster Interdisciplinar en el Estudio y Prevención de la Violencia de Género (USAL).
- Magíster en Políticas Sociales y Gestión Local (ARCIS).
- Diplomada en Estudios de Género (CIEG), Diplomada en Género y Trabajo (UAH).
- Profesional de la Seremi de la Mujer y la Equidad de Género, región del Biobío.

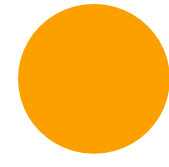

Programa Académico.

Clases Asincrónicas + Sesiones Sincrónicas

90 horas cronológicas



Introducción a plataforma

Duración del módulo
10 Horas

Marco conceptual del enfoque de género

Docente
Gabriel Guajardo Soto

1. El Estado y el patriarcado en sociedades no-industriales e industriales
2. El concepto de poder. La dominación masculina y la subordinación de lo femenino
3. La igualdad y desigualdad de género de los Estados post-guerra fría.
4. La interseccionalidad como enfoque de género para las políticas y gestión pública.

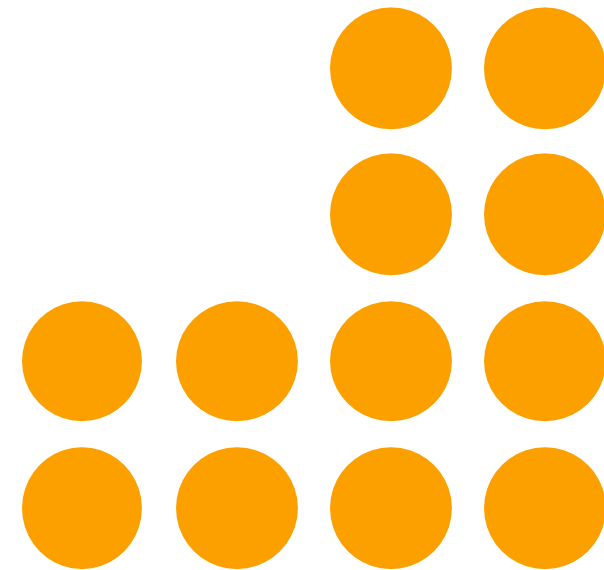

Duración del módulo
10 Horas

Enfoque de Género en el ámbito organizacional

Docente

Susana Riquelme Parra

2.1 Elementos históricos y estructurales de la desigualdad de género

2.2 Abordaje de la economía del cuidado en las organizaciones

2.3 Acciones para abordar la economía del cuidado y la equidad de género

2.4 Igualdad y equidad como base del enfoque de género en las organizaciones

2.5 Desafíos y barreras a la incorporación del enfoque de género al actuar organizacional.

2.6 ¿Cómo reconocer la existencia de brechas y desequilibrios de género en el ámbito organizacional?

Duración del módulo
10 Horas

Políticas públicas para la Equidad de Género en Chile a partir de 1990

Docente

Gloria García Valenzuela

3.1. ¿A través de qué instrumentos han logrado integrar el enfoque de género en el actuar del Estado?

- De SERNAM a Ministerio de la Mujer y Equidad de Género
- Planes de Igualdad y Agenda de Género/de la Mujer
- Instrumentos e indicadores desde el enfoque de género

Duración del módulo
10 Horas

Transversalización e intersectoralidad del Enfoque de Género

Docente

Jeanne W. Simon

- 4.1. Transversalización e intersectoralidad
- 4.2. Estrategias estatales para avanzar hacia la autonomía económica, política y física de las mujeres y las disidencias sexuales.
- 4.3. Instrumentos para transversalizar el enfoque de género.

Duración del módulo
10 Horas

Violencia de Género

Docente

Claudia Pinto Cruz

- 5.1. ¿Qué es la violencia de género?
- 5.2. Transversalización del enfoque de género para abordar la violencia de género.

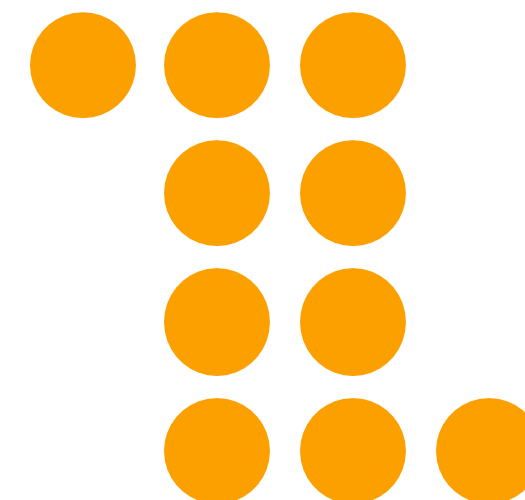

Duración del módulo
10 Horas

Instrumentos e indicadores para la Equidad de Género

Docente

Natalia Villa Silva

6.1 Estadísticas y base de datos con enfoque de género en Chile y América Latina.

6.2 Datos para evaluar igualdad de género en la sociedad.

Duración del módulo
10 Horas

Diagnóstico organizacional con perspectiva de Género

Docente

Susana Riquelme Parra

7.1 Institucionalidad pública y sesgos androcéntrico

7.2 Herramientas para diagnosticar brechas y violencias de género en las instituciones.

7.3 Herramientas para integrar la perspectiva de género a la gestión estratégica.

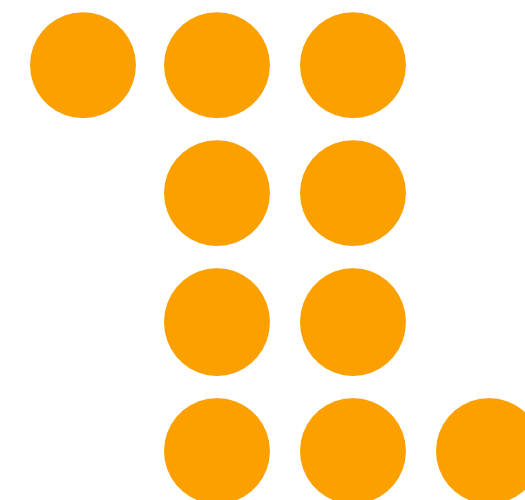

Duración del módulo
10 Horas

Marco Lógico con Enfoque de Género

Docente

Gabriel Guajardo Soto

8.1 Integración de género al marco lógico

8.2 Indicadores de género para la gestión pública

8.3 Generar indicadores de género

Duración del módulo
10 Horas

Evaluación Final

Docente

Jeanne W. Simon

Test de conocimiento

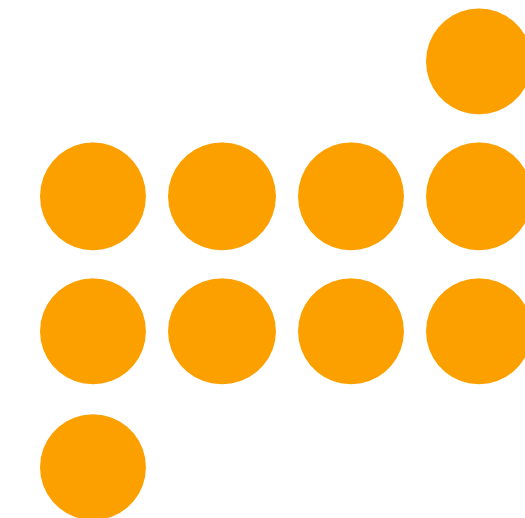

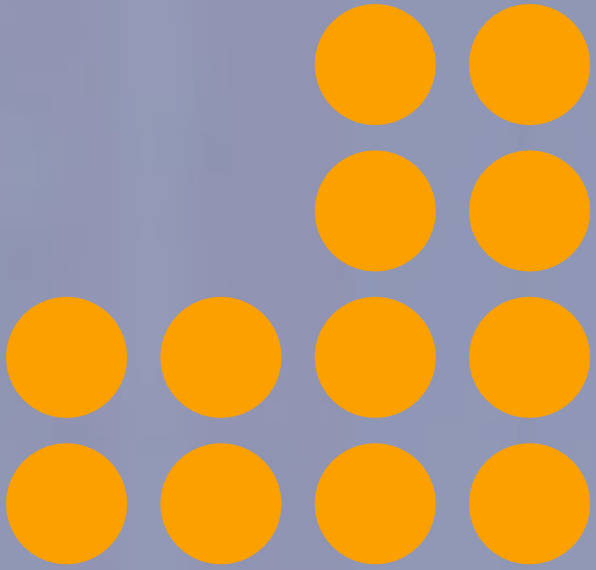

**Universidad
de Concepción**

Facultad de
Ciencias Jurídicas
y Sociales

Departamento de
Administración Pública
y Ciencia Política

<https://admp.udec.cl/>



Edmundo Larenas 140, Barrio Universitario, Concepción.